GOBIERNO de GUATEMALA
DR. ALEJANDRO GIAMMATTEI

AUTORIDAD PARA EL MANEJO SUSTENTABLE DE LA CUENCA Y DEL LAGO DE AMATITLÁN

AMSA

ORGANIGRAMA FUNCIONAL

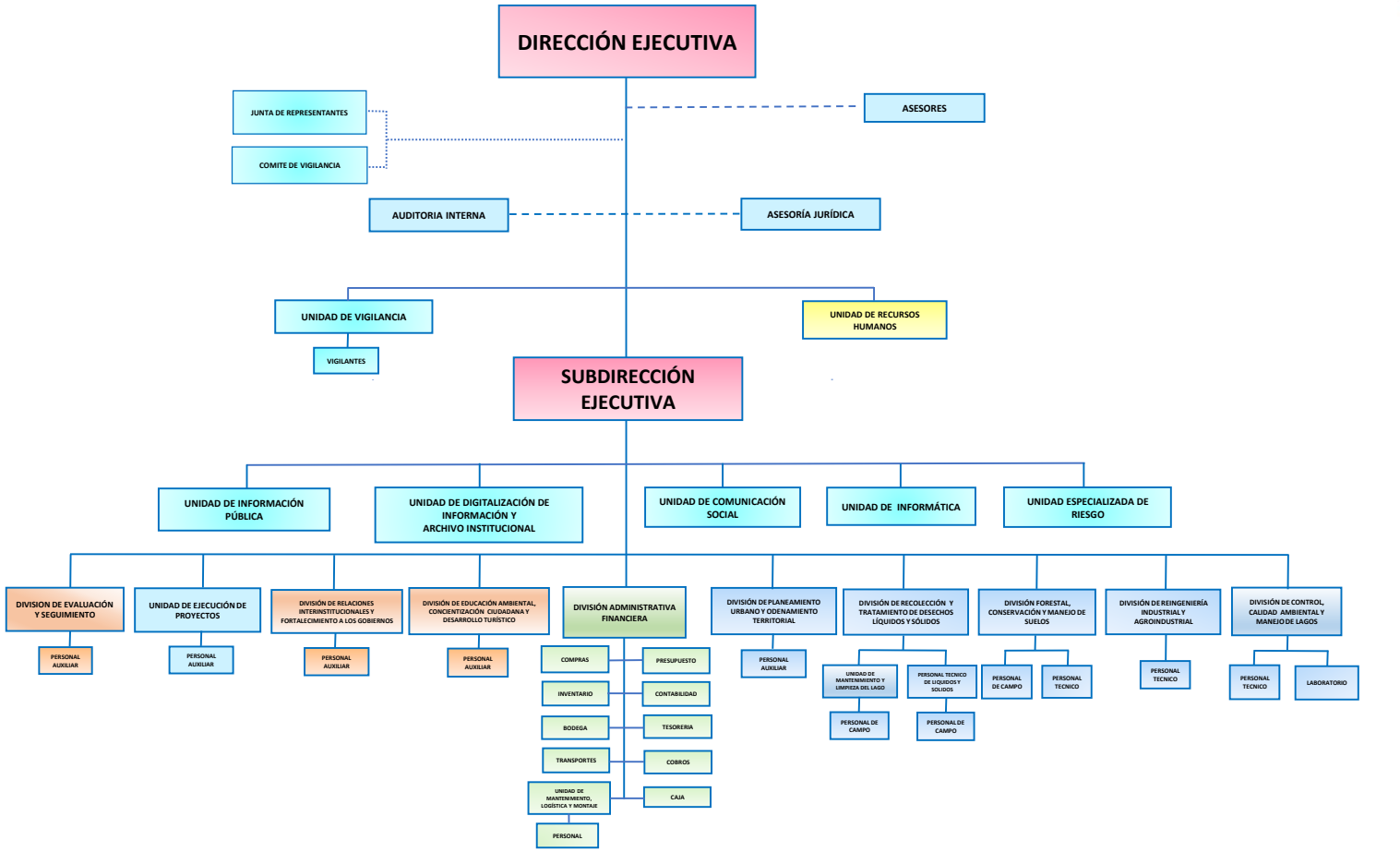

Base Legal: Decreto Legislativo 64-96
Acuerdo Gubernativo No. 186-99

Elaboró: Subdirección Ejecutiva/schp
Versión 3/Abril 2022

- Relación de Autoridad
- Relación de asesoría
- Relación de coordinación
- Unidad orgánica, Divisiones

- Autoridad Superior
- Nivel Asesor
- Manejo de personal
- Habilitantes de coordinación
- Funciones Sustantivas
- Funciones Adjetivas
- Funciones Administrativas y Financieras